

Vamos a mais um tutorial de



Nova Geração em Informática
Hoje instalaremos o Embird 2015

INSTALAÇÃO DO EMBIRD 2015

Para instalar o EMBIRD 2015 é necessário **remover todos** os arquivos do programa instalado anteriormente.

Assim é necessário **Desinstalar (com RevoUninstaller <http://novageracaoeminformatica.com.br/utilitarios.html>) o “EMBIRD” e reiniciar o computador.**

Após o computador ser reiniciado, acessar

MEU COMPUTADOR C:\ para deletar a pasta Embird “se existir”.

Para fazer o **download** do arquivo é só acessar.

<http://novageracaoeminformatica.com.br/bordadoseoutros.html>

Após baixar e descomprimir, o primeiro arquivo a ser instalado será o

01-Embird2k15b108_x86_setup

Antes de começar a instalar crie uma pasta em C:\ com o nome EMBIRD32 para que a instalação seja direcionada para esta pasta criada. Conforme...

Arquivos de Programas	01/08/2016 16:56	Pasta de arquivos
Arquivos de Programas (x86)	14/08/2016 17:36	Pasta de arquivos
EMBIRD32	11/09/2016 19:20	Pasta de arquivos
Intel	23/06/2016 13:59	Pasta de arquivos
lotus	08/07/2016 00:04	Pasta de arquivos
Para instalar	13/08/2016 17:06	Pasta de arquivos
PerfLogs	30/10/2015 05:24	Pasta de arquivos
Usuários	11/09/2016 18:50	Pasta de arquivos
Util	08/08/2016 08:50	Pasta de arquivos
Windows	06/09/2016 02:07	Pasta de arquivos

1º passo) Execute o arquivo “01-Embird2k15b108_x86_setup” como administrador de onde foi descomprimido (click com botão direito do mouse).

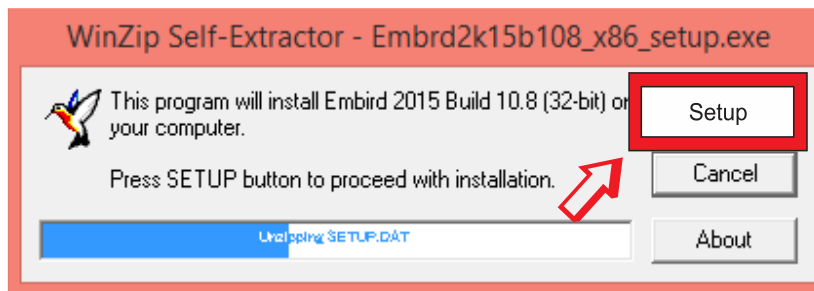
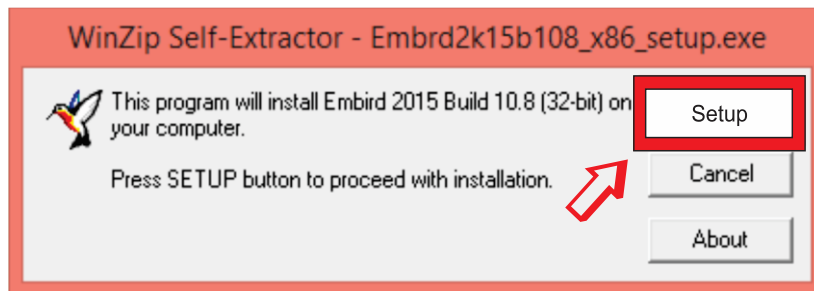
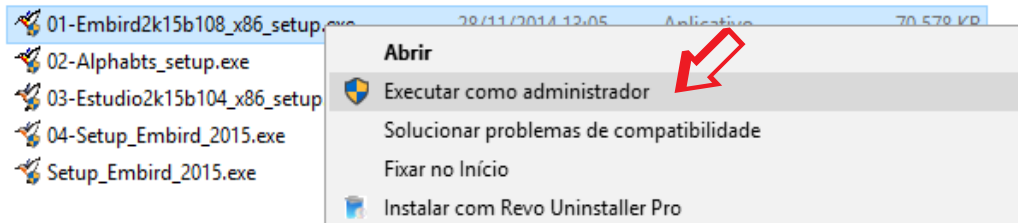

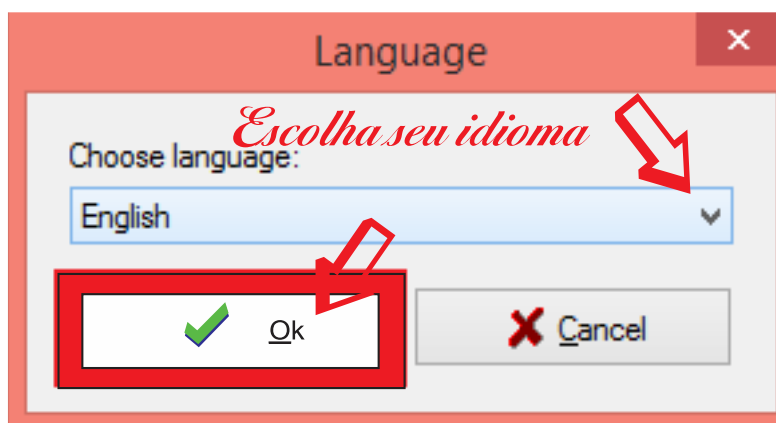
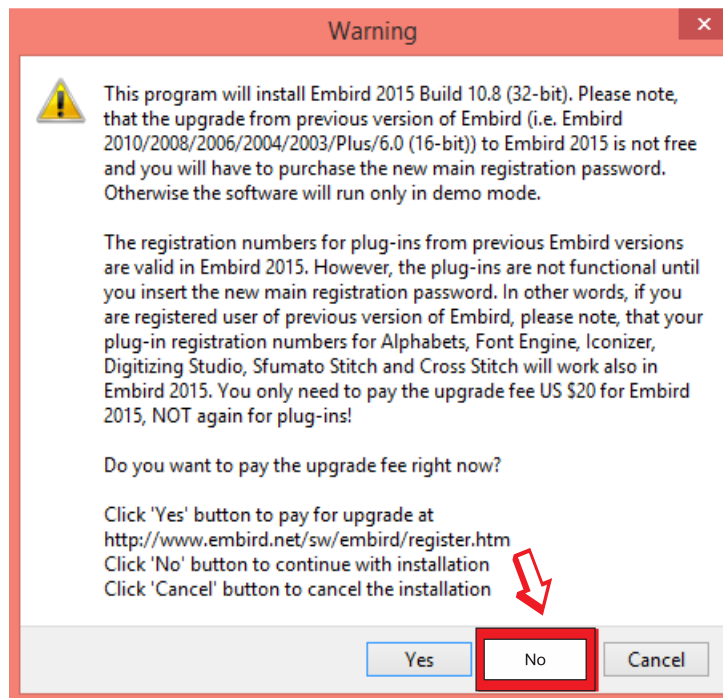

01-Embird2k15b108_x86_setup.exe que será instalado “não pode ser instalado na pasta padrão. Faça uma pasta em C:\ com o nome EMBIRD32 conforme imagem abaixo...

Arquivos de Programas	01/08/2016 16:56	Pasta de arquivos
Arquivos de Programas (x86)	14/08/2016 17:36	Pasta de arquivos
EMBIRD32	11/09/2016 19:20	Pasta de arquivos
Intel	23/06/2016 13:59	Pasta de arquivos
lotus	08/07/2016 00:04	Pasta de arquivos
Para instalar	13/08/2016 17:06	Pasta de arquivos
PerfLogs	30/10/2015 05:24	Pasta de arquivos
Usuários	11/09/2016 18:50	Pasta de arquivos
Util	08/08/2016 08:50	Pasta de arquivos
Windows	06/09/2016 02:07	Pasta de arquivos

Diferente do anterior que não tinha nenhuma especificação quanto ao local de instalação do arquivo e nem vários tipos de instalação, **esse é necessário prestar “muita” atenção nos detalhes**. Assim: Após clicar no arquivo:

01-Embrd2k15b108_x86_setup.exe

ATENÇÃO!!

1) **O local de instalação do arquivo deverá ser “diretamente” no C:** veja que o padrão é instalar na pasta **C:\Program Files (x86)\EMBIRD32** então **precisará mudar** o local de destino da instalação. Para alterar clique em que abrirá uma nova janela para selecionar a pasta que o programa será instalado. Após fazer a alteração ficará da seguinte forma:

ANTES

C:\Program Files (x86)\EMBIRD32

DEPOIS

C:\EMBIRD32

Após mudar o local de instalação, clique em **INSTALL** que abrirá uma página que registro; a única informação importante é **REGISTRATION PASSWORD** que deverá ser preenchido com **embird@2015b108** as demais informações devem ser preenchidas da forma que desejar para que possa ser ativado o botão **NEXT**

Antes de iniciar o programa é necessário instalar os plugins.

Alphabts_setup

Verifique se o local onde será instalado é o mesmo da instalação do Embird em C:\EMBIRD e estando igual, clique em **UNZIP**

Estudio2k15b104_x86_setup

Verifique se o local onde será instalado é o mesmo da instalação do Embird em C:\EMBIRD e estando igual, clique em **UNZIP**

Voltando a pasta descompactada; será necessário copiar o arquivo

Setup_Embird_2015 para a pasta C:\Emb32 (local onde foi instalado o programa).

Após o arquivo ser copiado, executá-lo.

ATENÇÃO!!

A mesma senha usada na instalação inicial, deverá ser utilizada novamente **embird@2015b108**

Após clicar em **FINISH** o programa será iniciado.

VERIFICAÇÃO (opcional) selecione as extensões

Para verificar se o programa foi instalado corretamente acesse **Help -> Installed/Plug-ins**.

Ao final do processo, terá os seguintes ícones na área de trabalho.

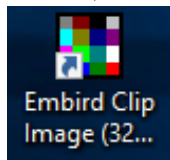

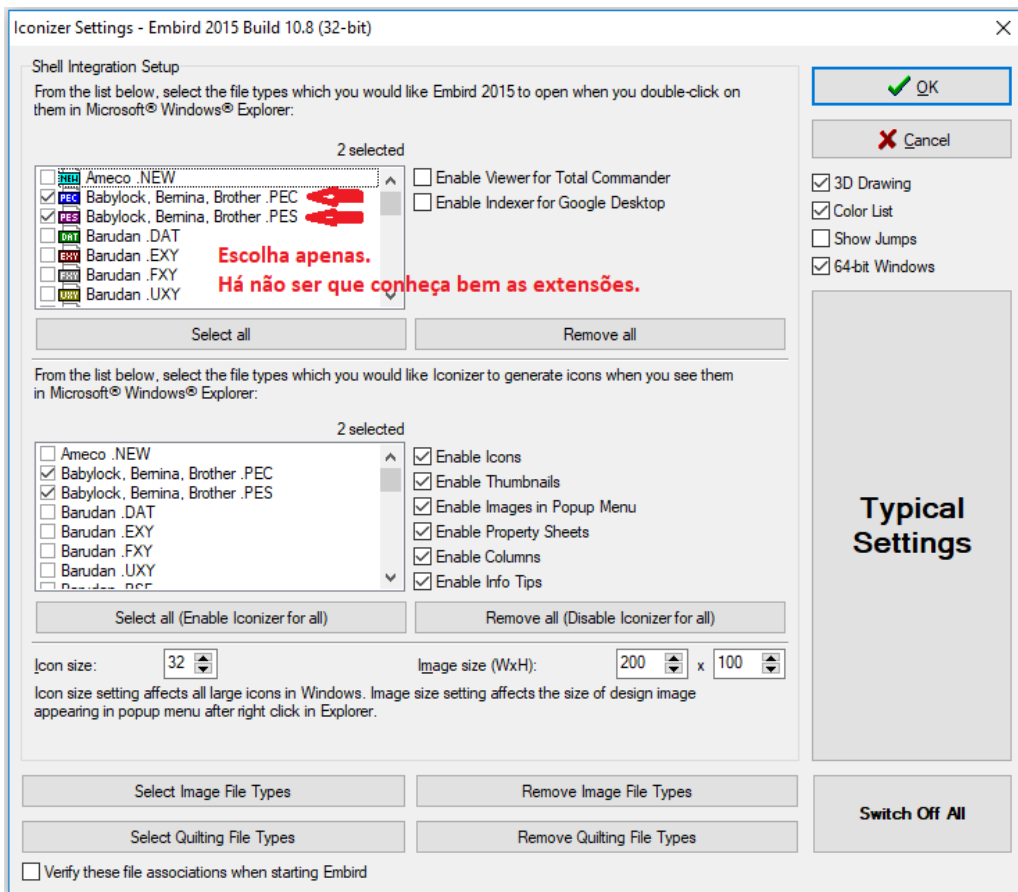
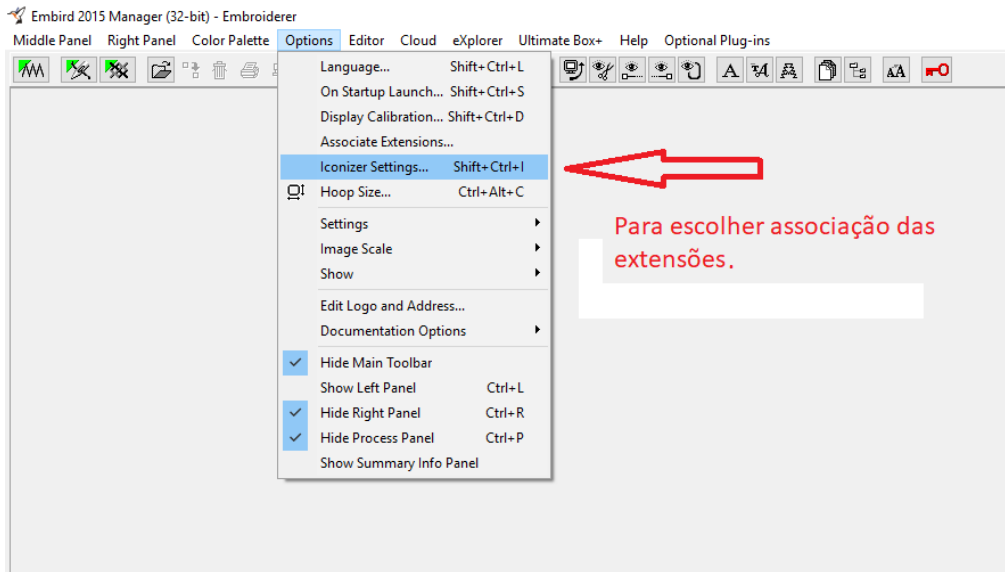

<http://novageracaoeminformatica.com.br/>